



CIRCULAIRE

CHAMPIONNAT TERRITORIAL IDF CROSS-COUNTRY

MERCREDI
22
NOVEMBRE
2023

Renseignements

UGSEL Ile de France
15 Rue du Mal Joffre | 78000 Versailles
sport@ugselidf.com | www.ugselidf.com

**Domaine de la Cour Roland
60, Rue Etienne de Jouy
78350 JOUY-EN-JOSAS**

UGSEL Ile de France

15, Rue du Maréchal Joffre – 78000 VERSAILLES

sport@ugselidf.com - www.ugselidf.com

Référent : Cathy BOGNON – UGSEL 78 – 01.39.50.28.00 – direction@ugsel78.org

CHAMPIONNAT TERRITORIAL ILE DE FRANCE CROSS-COUNTRY

DATE	MERCREDI 22 NOVEMBRE 2023
LIEU	Domaine de “La Cour Roland” - 60, Rue Etienne de Jouy - 78350 JOUY-EN-JOSAS Tel : 01.34.65.18.69
ACCES	Prendre AUTOROUTE A86 - Sortie “Vélizy Centre - Z.A Louis Breguet” - Puis sur D53 "Jouy-en-Josas - Z.A Louis Breguet" et au feu à gauche, vous êtes dans la rue “Etienne de Jouy” (Voir Plan Joint)
HORAIRES	11h00 : Installations pour les profs disponibles (nous contacter) 13h00 : Arrivée et Remise des dossards 13h20 : Constitution du jury et Appel 13h45 : Début des premières course (BF1 et BF2) 16h45 : Fin des Epreuves
PARCOURS	Un exemplaire est joint à cet envoi, faire des photocopies pour vos participants.
TENUE	Short et maillot (manches longues autorisées), les concurrents porteront la tenue de leur établissement s’il y en a une. Dans le cas contraire, tous les membres d’une même équipe porteront la même couleur.
INDIVIDUELS	Les élèves qualifiés à titre individuel sont disponibles sur USPORT. Ces élèves sont AUTOMATIQUEMENT inscrits à la compétition. <u>AUCUNE INSCRIPTION NE DOIT ETRE SAISIE SUR USPORT</u>
PAR EQUIPES	Une équipe qualifiée est d’abord composée des qualifiées individuels. Elle se compose de 4 concurrents au minimum, et de 5 au maximum au niveau Territorial et National. Ainsi, si vous avez 2 équipes qualifiées, vous pouvez amener 10 athlètes. Ces équipes seront composées de vos qualifiés en individuels (Voir votre liste) et d’élèves venant en complément d’équipes*. * : Si vous devez ajouter un ou plusieurs concurrents, non qualifiés individuellement, pour compléter votre équipe, veuillez nous communiquer les noms et prénoms au moyen de la feuille jointe à retourner au référent pour le lundi 20 novembre 2023 à 15h au plus tard Relais Mixte CJ : Pour le comité 78/92, inscription à transmettre par mail au plus tard le vendredi 17 Novembre – 2 équipes au maxi par établissement.

DOSSARDS

Les dossards seront distribués sur place. Ils seront fixés visiblement sur la poitrine à l'aide d'une ou deux épingles. Les établissements devront prévoir des épingles.

JURY

Les professeurs devront se mettre obligatoirement à la disposition de l'organisation, à savoir :

<u>Starter</u> = 1 Prof	<u>Départ</u> = 2 Profs	<u>Chrono</u> = 1 Prof
<u>Point A</u> = 2 profs	<u>Point B</u> = 2 Profs	<u>Point C</u> = 2 Profs
<u>Point D</u> = 2 Profs	<u>Point E</u> = 4 Profs	<u>Point F</u> = 3 Profs
<u>Point G/J</u> = 2 Profs	<u>Point H/I</u> = 2 Profs	
<u>Arrivée/Cordes</u> = 6 Profs	<u>Collation</u> = 2 Profs	<u>Podium/Micro</u> = 1 Prof

PAR ETABLISSEMENT

- * Jusqu'à 30 élèves = 1 Prof
- * De 30 à 80 élèves = 2 Profs
- * De 80 à 120 élèves = 3 Profs
- * Plus de 120 élèves = 4 Profs

En plus des enseignants d'EPS pris par le jury, il est **FORTEMENT** conseillé qu'un autre adulte soit présent pour encadrer les élèves.

Les élèves seuls (sans accompagnants) ne seront d'ailleurs pas acceptés le jour de la compétition.

RECOMPENSES

Des médailles seront attribuées aux trois premiers dans chaque épreuve individuelle de chaque catégorie, une coupe ainsi que des médailles aux 3 premières équipes par catégorie. Un fruit sera remis à chaque concurrent à la fin de chaque course.

ATTENTION : Aucune boisson ne sera distribuée aux coureurs à l'arrivée, merci de prévenir vos élèves de venir avec une gourde et de prévoir de l'eau pour eux.

VESTIAIRES

Il n'y aura pas de vestiaires sur place, mais une grande tente "de passage" sera à disposition des élèves pour pouvoir se changer. Merci de prévenir vos élèves de venir en tenue.

SANITAIRES

Des sanitaires seront à disposition **UNIQUEMENT** au niveau de l'accueil de la Cour Roland.

NATIONAL

Ce championnat est qualificatif pour le championnat national qui se déroulera le SAMEDI 16 DECEMBRE 2023 à PONTIVY (56).

Nous avons pour l'Île de France :

- En BF1 et BG1 : Pas d'individuels, mais 2 équipes par catégorie.
 - En BF2 et BG2 : 4 qualifiés en individuels + 2 équipes par catégorie.
 - En MF1/MF2/CJF/MG1/MG2/CJG : 10 qualifiés en indiv + 2 équipes par catégorie.
 - En Relais Mixte : 4 équipes qualifiées.
- **Bonus** = 1 équipe BF1 / 2 équipes BF2 / 1 équipe CJF
1 équipe BG1 / 1 équipes BG2 / 1 équipe MG1 / 2 équipes CJG

IMPORTANT

Pour les bus, l'entrée est située 200m après le rond-point du "Domaine de la Cour Roland" sur la droite, sonnez sur l'interphone et précisez CROSS UGSEL.

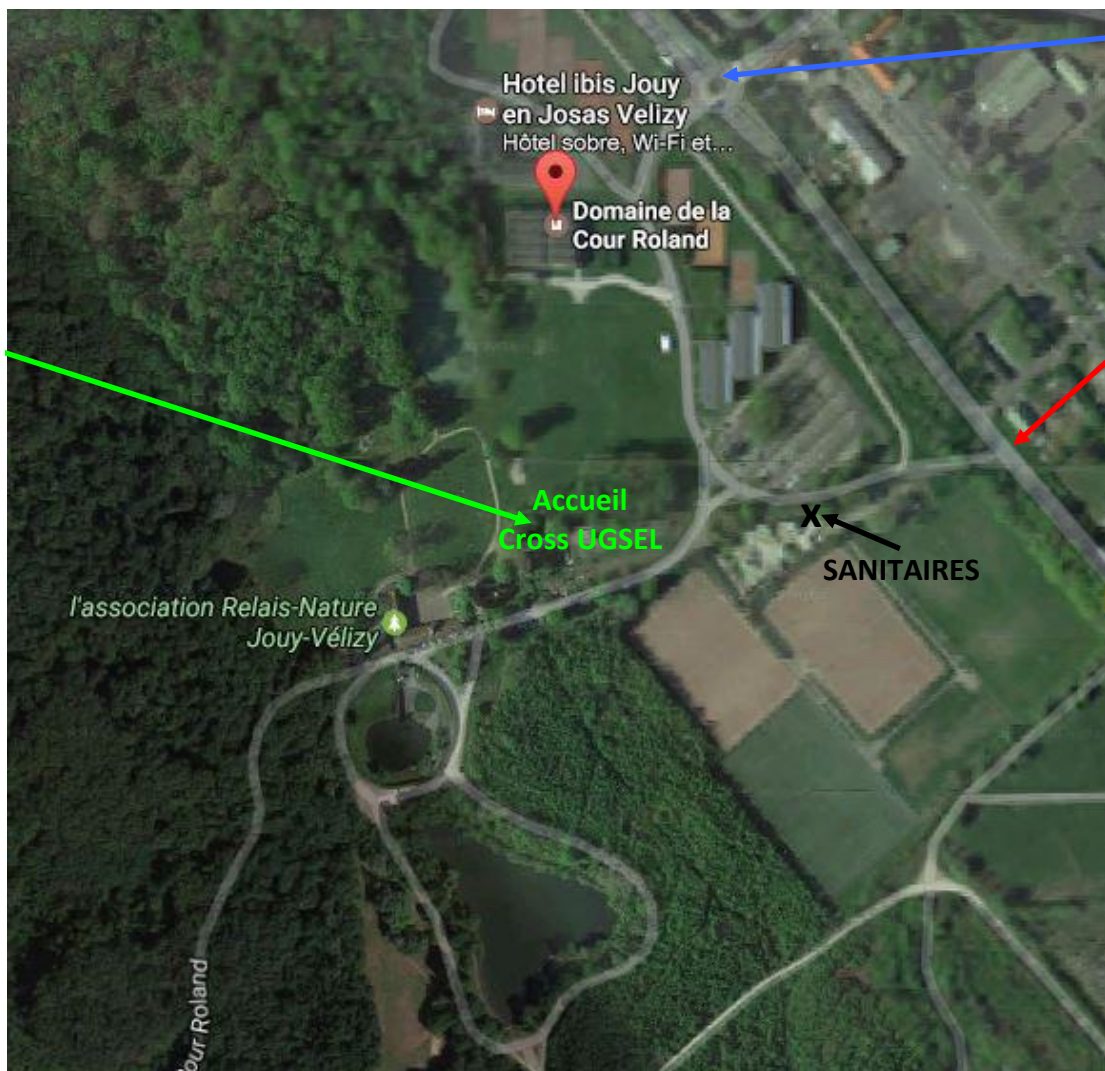

Rond-Point
Entrée voiture
Domaine de la
Cour Roland

Accès
Pour Bus

Lieu de
rassemblement

Accueil
Cross UGSEL

X
SANITAIRES

l'association Relais-Nature
Jouy-Vélizy

DEROULEMENT DES EPREUVES

DÉBUT DES ÉPREUVES : 13h45

13h45	BENJAMINES 1 et 2	1610 m
14h00	BENJAMINS 1	2460 m
14h15	BENJAMINS 2	2460 m
14h30	MINIMES FILLES 1 et 2	2460 m
14h50	CADETS et JUNIORS G	4460 m
15h15	CADETTES et JUNIORS F	3120 m
15h40	RELAIS MIXTE CJ	4 x 1300 m
16h00	MINIMES GARCONS 1 et 2	3120 m

Ces horaires sont donnés à titre indicatif,
il est nécessaire de se présenter au départ 20 minutes avant l'heure prévue.

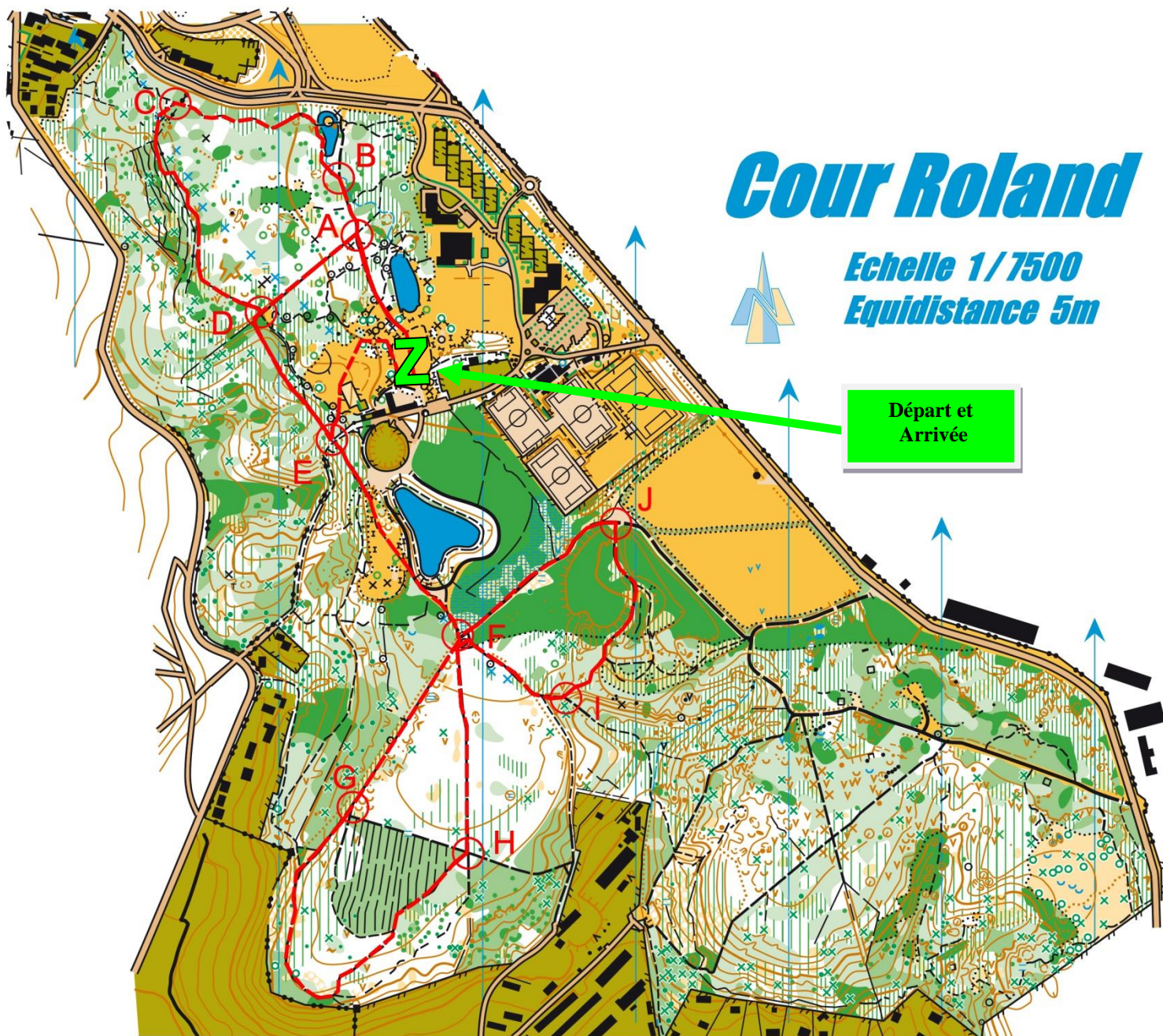

Cour Roland

Echelle 1/7500
Equidistance 5m

Départ et Arrivée

Grande Boucle Nord (GBN) = A B C D E = 1130m

Petite Boucle Nord (PBN) = A D E = 430m

Boucle Sud Est (BSE) = E F I J F = 1510m

Grande Boucle Sud (GBS) = E F G H F I J F = 2850m

13h45	Benjamins 1 et 2	1610m	=	Z	+	A B C D E	+	Z
14h00	Benjamins 1	2460m	=	Z	+	A D E A B C D E	+	Z
14h15	Benjamins 2	2460 m	=	Z	+	A D E A B C D E	+	Z
14h30	Minimes Filles 1 et 2	2460m	=	Z	+	A D E A B C D E	+	Z
14h50	Cadets et Juniors G	4460m	=	Z	+	A B C D E F G H F I J F E	+	Z
15h15	Cadettes et Juniors F	3120M	=	Z	+	A B C D E F I J F E	+	Z
15h40	Relais Mixte C/J (Transmission en A)	4 x 1300M	=	Z	+	A B C D A // A B C D A // A B C D A // A B C D A	+	Z
16h00	Minimes Garçons 1 et 2	3120M	=	Z	+	A B C D E F I J F E	+	Z

AJOUT DE CONCURRENTS POUR COMPLETER L'EQUIPE

ETABLISSEMENT + VILLE -----

CATEGORIE	NOM	Prénom

RAPPEL : Une équipe se compose d'abord des qualifiés individuels, elle est complétée si nécessaire par des non qualifiés ou demande de qualification exceptionnelle pour atteindre le maximum de 5.

ELEVES ABSENTS

CATEGORIE	NOM	Prénom

A retourner à direction@ugsel78.org pour le lundi 20 Novembre 15h au plus tard

Liste des qualifiés - CROSS-COUNTRY - Mercredi 22 Novembre 23

Domaine de la Cour Roland JOUY-EN-JOSAS

<u>Benjamins 1</u>	Indiv	<u>Comité Paris</u> = 32 <u>Comité 78/92</u> = 35
	11 Equipes	FENP 1-2-3 / STAP 1-2 -- CMDR 1-2 / SCV 1-2 / NDVE / BSV
<u>Benjamins 2</u>	Indiv	<u>Comité Paris</u> = 32 + 1 Rq = MICHALLON (SCP) <u>Comité 78/92</u> = 27 + 1 Rq = LANQUETOT (SMAN)
	10 Equipes	FENP 1-2-3 / STAP / SPLN -- SJHV 1-2 / CMDR / SCV / SMAN
<u>Minimes Filles 1</u>	Indiv	<u>Comité Paris</u> = 28 + 2 Rq = AUDOUIN/MOIGNARD (SCP) <u>Comité 78/92</u> = 36
	11 Equipes	FENP 1-2 / SPLN / STAP 1-2 -- SJHV 1-2 / CMDR 1-2 / B2C / SMAN
<u>Minimes Filles 2</u>	Indiv	<u>Comité Paris</u> = 21 + 1 Rq = JEANTET (SCP) <u>Comité 78/92</u> = 22
	7 Equipes	STAP 1-2 / FENP -- NDVE / SJHV / CMDR + 1 Rq SCV
<u>Cadettes/Juniors F</u>	Indiv	<u>Comité Paris</u> = 17 + 2 Rq = MANDRON/BALLOT (FENP) <u>Comité 78/92</u> = 29 + 3 Rq = BIROST/PITOT/DE VALLOIS (NDGV)
	7 Equipes	STAP / FENP / GSMV -- SJHV 1-2 / NDGV 1-2
<u>Benjamins 1</u>	Indiv	<u>Comité Paris</u> = 49 <u>Comité 78/92</u> = 37
	15 Equipes	STAP 1-2-3 / FENP 1-2 / BNDP / SMPP / CJMP + 1 Rq SCP -- SJHV 1-2 / SCV 1-2 / NDVE / BSV
<u>Benjamins 2</u>	Indiv	<u>Comité Paris</u> = 32 + 1 Rq = FOUGERES (FENP) <u>Comité 78/92</u> = 27
	11 Equipes	STAP 1-2 / FENP 1-2 / CJMP / ELIP + 1 Rq SCP -- SJHV 1-2 / SCV / NDVE
<u>Minimes Garçons 1</u>	Indiv	<u>Comité Paris</u> = 31 <u>Comité 78/92</u> = 33
	10 Equipes	STAP 1-2-3-4 / FENP + 1 Rq SCP -- SJHV 1-2 / NDVE / SCV
<u>Minimes Garçons 2</u>	Indiv	<u>Comité Paris</u> = 24 + 1 Rq = GOMILA (SCP) <u>Comité 78/92</u> = 20 + 3 Rq = DEPLANQUE (LTNS) - LANGHADE/VIGOT (NDGV)
	7 Equipes	FENP / STAP / GSMV -- NDVE / BSV / SMAN + 1 Rq SCV
<u>Cadets/Juniors G</u>	Indiv	<u>Comité Paris</u> = 30 + 1 Rq = SCARSET-LARRIEU (FENP) <u>Comité 78/92</u> = 34 + 1 Rq = LAURENT (SJHV)
	11 Equipes	BNDGP / STAP 1-2-3 / FENP -- SJHV 1-2-3 / NDGV / B2C / BSV
<u>Relais Mixte C/J</u>	?? Equipes	<u>Comité Paris</u> = FENP <u>Comité 78/92</u> = Inscription à transmettre par mail avant le vendredi 17 novembre