

UGSEL Ile de France

15, Rue du Maréchal Joffre – 78000 VERSAILLES

sport@ugselidf.com - www.ugselidf.com

Référent : Thomas GAUTIER – t-gautier@sjh.fr

Organisateur : Elise QUITTET – UGSEL IDF – 06.69.71.42.63 – sport@ugselidf.com

CHAMPIONNAT TERRITORIAL ILE DE FRANCE CROSS-COUNTRY

DATE	MERCREDI 19 NOVEMBRE 2025
LIEU	Domaine de "La Cour Roland" - 60, Rue Etienne de Jouy - 78350 JOUY-EN-JOSAS Tel : 01.34.65.18.69
ACCES	Prendre AUTOROUTE A86 - Sortie "Vélizy Centre - Z.A Louis Breguet" - Puis sur D53 "Jouy-en-Josas - Z.A Louis Breguet" et au feu à gauche, vous êtes dans la rue "Etienne de Jouy" (Voir Plan Joint)
HORAIRES	10h30 : Installations pour les profs disponibles (nous contacter) 12h45 : Arrivée et Remise des dossards. Reconnaissance du parcours. 13h15 : Constitution du jury et Appel 13h30 : Fin de la reconnaissance 13h45 : Début de la première course (BF1) 17h00 : Fin des Epreuves
PARCOURS	Un exemplaire est joint à cet envoi, faire des photocopies pour vos participants.
TENUE	Short et maillot (manches longues autorisées), les concurrents porteront la tenue de leur établissement s'il y en a une. Dans le cas contraire, tous les membres d'une même équipe porteront la même couleur.
INDIVIDUELS	Les élèves qualifiés à titre individuel sont disponibles sur USPORT. Ces élèves sont AUTOMATIQUEMENT inscrits à la compétition. <u>AUCUNE INSCRIPTION NE DOIT ETRE SAISIE SUR USPORT</u>
PAR EQUIPES	Une équipe qualifiée est d'abord composée des qualifiés individuels. Elle se compose de 4 concurrents au minimum, et de 5 au maximum au niveau Territorial et National. Ainsi, si vous avez 2 équipes qualifiées, vous pouvez amener 10 athlètes. Ces équipes seront composées de vos qualifiés en individuels (Voir votre liste) et d'élèves venant en complément d'équipes qualifiées*. LES EQUIPES NE SONT PAS VISIBLES SUR USPORT. * : Si vous devez ajouter un ou plusieurs concurrents, non qualifiés individuellement, pour compléter votre équipe, veuillez nous communiquer les noms et prénoms au moyen de la feuille jointe à retourner à Elise QUITTET sport@ugselidf.com pour le <u>Dimanche 16 novembre 2025</u> au plus tard. <u>Relais Mixte CJ (2CJF et 2CJG qui ne concourent pas en individuel)</u> : inscription à transmettre par mail à sport@ugselidf.com au plus tard le dimanche 16 Novembre 2025 – <u>2 équipes au maxi par établissement.</u> <u>NOUVEAU</u> : Ordre des coureurs Garçon/Fille/Fille/Garçon

DOSSARDS

Les dossards seront distribués sur place. Ils seront fixés visiblement sur la poitrine à l'aide d'une ou deux épingles. **Les établissements devront prévoir des épingles.**

JURY

Les professeurs devront se mettre obligatoirement à la disposition de l'organisation, à savoir :

<u>Starter</u> = 1 Prof	<u>Départ</u> = 2 Profs	<u>Chrono</u> = 1 Prof
<u>Point A</u> = 2 profs	<u>Point B</u> = 2 Profs	<u>Point C</u> = 2 Profs
<u>Point D</u> = 2 Profs	<u>Point E</u> = 4 Profs	<u>Point F</u> = 3 Profs
<u>Point G/K</u> = 2 Profs	<u>Point H/J</u> = 2 Profs	<u>Point I</u> = 1 Prof
<u>Arrivée/Cordes</u> = 6 Profs	<u>Collation</u> = 2 Profs	<u>Podium/Micro</u> = 1 Prof

PAR ETABLISSEMENT

- * Jusqu'à 20 élèves = 1 Prof
- * De 20 à 60 élèves = 2 Profs
- * De 60 à 90 élèves = 3 Profs
- * Plus de 90 élèves = 4 Profs

En plus des enseignants d'EPS pris par le jury, il est FORTEMENT conseillé qu'un autre adulte soit présent pour encadrer les élèves.

Les élèves seuls (sans accompagnants) ne seront d'ailleurs pas acceptés le jour de la compétition.

RECOMPENSES

Des médailles seront attribuées aux trois premiers dans chaque épreuve individuelle de chaque catégorie, une coupe ainsi que des médailles aux 3 premières équipes par catégorie. Une collation sera remise à chaque concurrent à la fin de chaque course.

ATTENTION : Aucune boisson ne sera distribuée aux coureurs à l'arrivée, merci de prévenir vos élèves de venir avec une gourde et de prévoir de l'eau pour eux.

VESTIAIRES

Il n'y aura pas de vestiaires sur place, mais une grande tente "de passage" sera à disposition des élèves pour pouvoir se changer. Merci de prévenir vos élèves de venir en tenue.

SANITAIRES

Des sanitaires seront à disposition UNIQUEMENT au niveau de l'accueil de la Cour Roland.

NATIONAL

Ce championnat est qualificatif pour le championnat national qui se déroulera le **MARDI 9 DECEMBRE 2025** à LA CHAPELLE SUR ERDRE (44).

Nous avons pour l'Ile de France :

- En BF1/BF2/BG1/BG2 : 4 qualifiés en individuels + 2 équipes par catégorie.
- En MF1/MF2/CJF/MG1/MG2/CJG : 10 qualifiés en individuels + 2 équipes par catégorie.
- En Relais Mixte CJ : 4 équipes qualifiées.
- **Bonus** = 2 équipes BF2 / 1 équipe MF1 / 1 équipe MF2 / 2 équipes CJF
1 équipe BG1 / 1 équipe MG2 / 4 équipes CJG

IMPORTANT

Pour les bus, l'entrée est située 200m après le rond-point du "Domaine de la Cour Roland" sur la droite, sonnez sur l'interphone et précisez CROSS UGSEL.

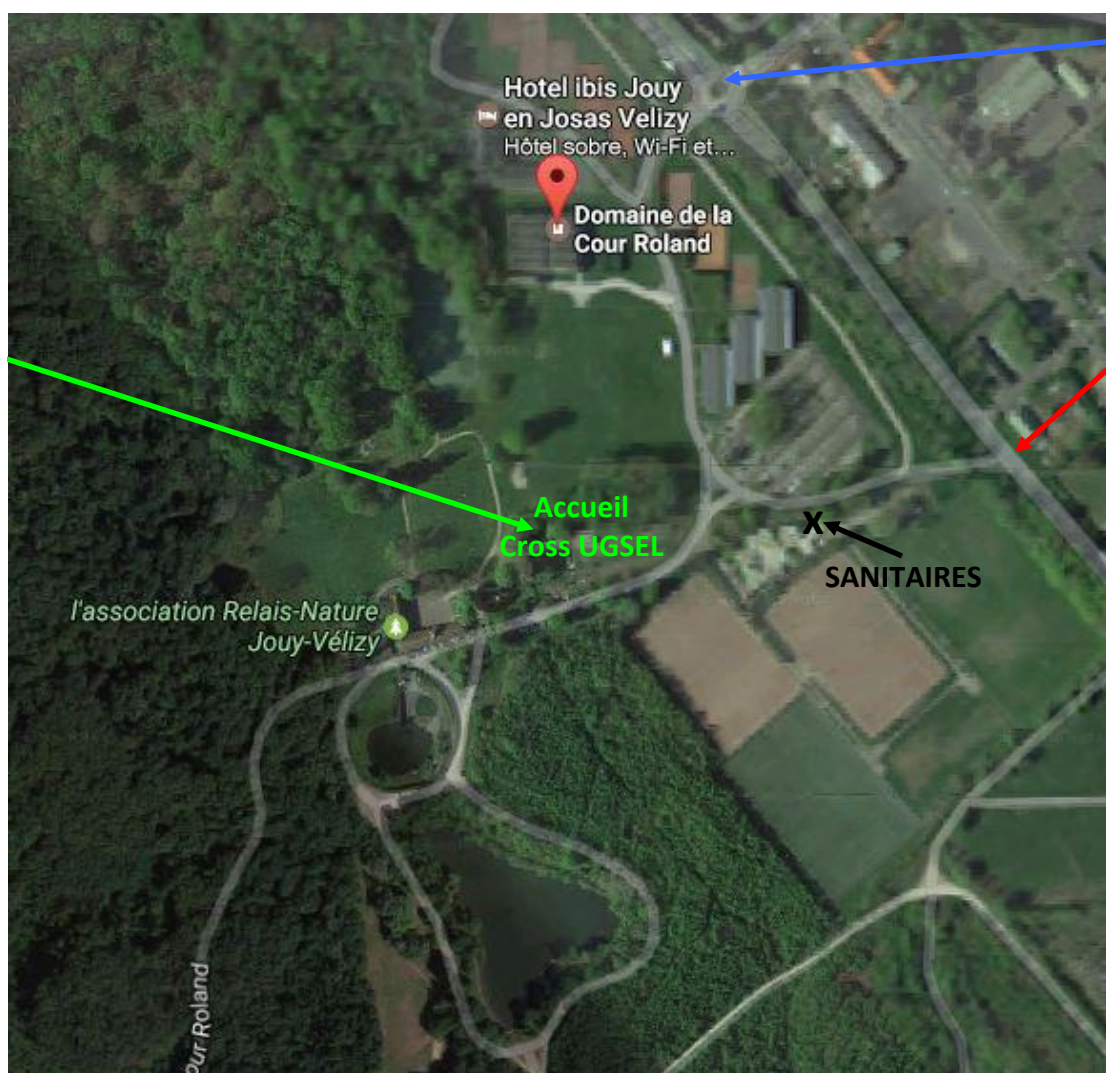

Rond-Point
Entrée voiture
Domaine de la
Cour Roland

Accès
Pour Bus

Lieu de
rassemblement

Accueil
Cross UGSEL

X
SANITAIRES

l'association Relais-Nature
Jouy-Vélizy

DÉBUT DES ÉPREUVES : 13h45

13h45	BENJAMINES 1	1840 m
13h55	BENJAMINES 2	1840 m
14h05	BENJAMINS 1	2230 m
14h20	BENJAMINS 2	2230 m
14h35	CADETS et JUNIORS G	4440 m
14h55	CADETTES et JUNIORS F	3190 m
15h15	RELAIS MIXTE CJ	4 x 1400 m
15h35	MINIMES FILLES 1	2230 m
15h50	MINIMES FILLES 2	2230 m
16h05	MINIMES GARCONS 1	3190 m
16h20	MINIMES GARCONS 2	3190 m

Ces horaires sont donnés à titre indicatif,
Il est nécessaire de se présenter au départ 20 minutes avant l'heure prévue.

Liste des qualifiés - CROSS-COUNTRY - Mercredi 19 Novembre 25

Domaine de la Cour Roland JOUY-EN-JOSAS

<u>Benjamines 1</u>	Indiv	<u>Comité Paris</u> = 30 <u>Comité 78/92</u> = 33
	12 Equipes	FENP 1-2 / STAP 1-2 / GSMV / BNDP – CMDR / SJHV / SMAN / SCV 1 / SFAM / NDVE
<u>Benjamines 2</u>	Indiv	<u>Comité Paris</u> = 32 <u>Comité 78/92</u> = 31
	10 Equipes	FENP 1-2 / STAP / GSMV / OCSP – CMDR / SJHV / SCV / SMAN / NDVE
<u>Minimes Filles 1</u>	Indiv	<u>Comité Paris</u> = 22 + 1 Rq = AUDREN (FENP) <u>Comité 78/92</u> = 33
	9 Equipes	STAP 1-2 / GSMV / OCSP – NDVE / CMDR 1-2 / SCV / SJHV
<u>Minimes Filles 2</u>	Indiv	<u>Comité Paris</u> = 24 <u>Comité 78/92</u> = 28
	9 Equipes	STAP 1-2 / OCSP + 1 Rq = FENP – SJHV / SMAN / CMDR / NDVE / SCV
<u>Cadettes/Juniors F</u>	Indiv	<u>Comité Paris</u> = 27 <u>Comité 78/92</u> = 27
	9 Equipes	STAP 1-2-3 / SUPA / GSMV – NDVE / SJHV / CMDR / SMAN
<u>Benjamins 1</u>	Indiv	<u>Comité Paris</u> = 43 <u>Comité 78/92</u> = 47
	15 Equipes	STAP 1-2 / FENP 1-2 / GSMV / SUPA / OCSP -- SJHV 1-2-3 / SMAN / NDVE / SCV / SFAM / SGA
<u>Benjamins 2</u>	Indiv	<u>Comité Paris</u> = 31 <u>Comité 78/92</u> = 31 + 1 Rq = DUDEK (NDVE)
	10 Equipes	FENP / STAP 1-2 / CJMP / OCSP -- SJHV 1-2 / SCV / NDVE / SMAN
<u>Minimes Garçons 1</u>	Indiv	<u>Comité Paris</u> = 38 <u>Comité 78/92</u> = 32
	13 Equipes	STAP / FENP 1-2 / SUPA / OCSP / BNDP / GSMV – SJHV 1-2 / SCV 1-2 / NDVE / SMAN
<u>Minimes Garçons 2</u>	Indiv	<u>Comité Paris</u> = 28 <u>Comité 78/92</u> = 23
	9 Equipes	STAP 1-2 / SCP / BNDP + 1 Rq = FENP – SMAN / NDVE / SJHV / SCV
<u>Cadets/Juniors G</u>	Indiv	<u>Comité Paris</u> = 39 <u>Comité 78/92</u> = 30
	13 Equipes	STAP 1-2-3-4 / BNDP / CHP / SUPA – SMAN 1-2 / SJHV 1-2-3 / NDVE
<u>Relais Mixte C/J</u>	?? Equipes	<u>Comité Paris</u> = Inscription à transmettre par mail à sport@ugselidf.com avant le dimanche 16 novembre <u>Comité 78/92</u> = Inscription à transmettre par mail à sport@ugselidf.com avant le dimanche 16 novembre

AJOUT DE CONCURRENTS POUR COMPLÉTER L'ÉQUIPE

RAPPEL : Une équipe se compose d'abord des qualifiés individuels, elle est complétée si nécessaire par des non qualifiés ou demande de qualification exceptionnelle pour atteindre le maximum de 5.

ETABLISSEMENT + VILLE _____

CATEGORIE	NOM	Prénom

ELEVES ABSENTS

CATEGORIE	NOM	Prénom

A retourner à sport@ugselidf.com ***pour le dimanche 16 Novembre 2025 au plus tard***